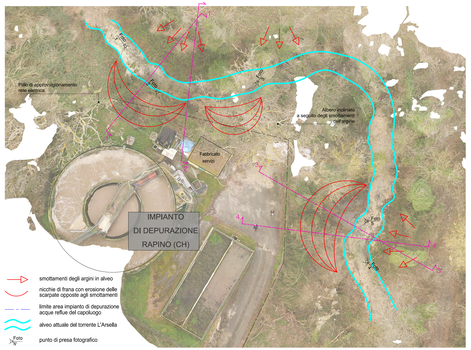

ORTOFOTO STATO DI FATTO

Scala 1:200

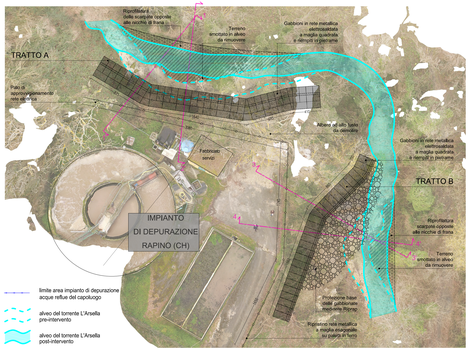

ORTOFOTO CON PLANIMETRIA STATO DI PROGETTO

Scala 1:200

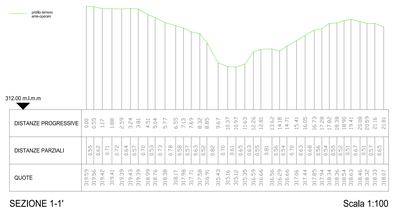

SEZIONE 1-1'

Scala 1:100

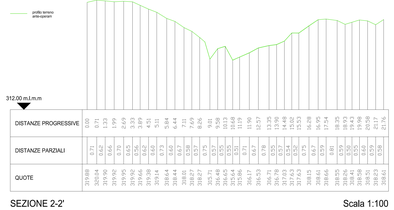

SEZIONE 2-2'

Scala 1:100

SEZIONE 3-3'

Scala 1:100

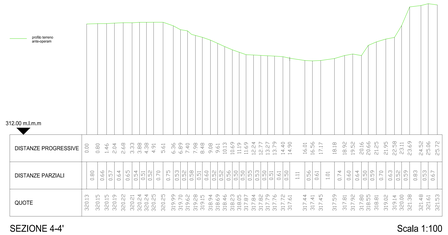

SEZIONE 4-4'

Scala 1:100

Foto n°1

Foto n°2

Foto n°3

Foto n°4

Foto n°5

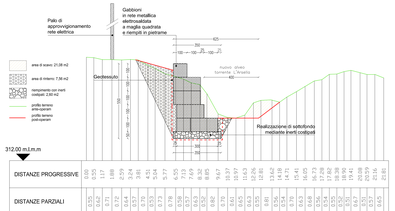

SEZIONE 1-1'

Scala 1:100

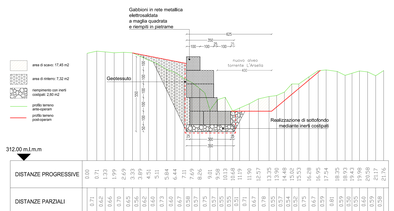

SEZIONE 2-2'

Scala 1:100

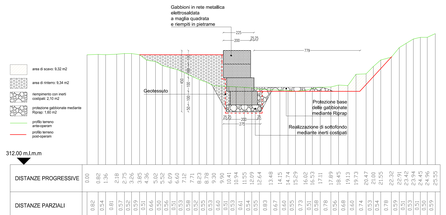

SEZIONE 3-3'

Scala 1:100

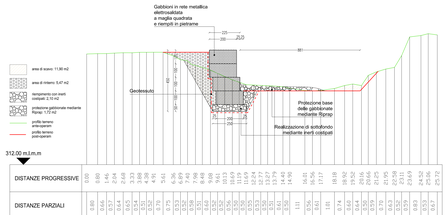

SEZIONE 4-4'

Scala 1:100

ACA S.p.A. in House Providing - Azienda Comprensoriale Acquedottistica S.p.A.

ACA S.p.A. in House Providing - via Marconi del Lavoro d'Italia n. 81 - 65125 Pescara

REGIONE ABRUZZO

COMUNE RAPINO

PROVINCIA DI CHIETI

INTERVENTI URGENTI PER LA SISTEMAZIONE IDRAULICA
DEL TORRENTE L'ARSELLA IN CORRISPONDENZA DELL'IMPIANTO DI DEPURAZIONE
SITO IN LOCALITA' LUGINA NEL TERRITORIO COMUNALE DI RAPINO (CH)

PROGETTO ESECUTIVO

	TAVOLA
Ortofoto stato di fatto Ortofoto con planimetria stato di progetto Sezioni stato di fatto e di progetto Rilievo fotografico	03.16.ES.ID.UN
DATA : MAGGIO 2018 / REVISIONE:	SCALA: VARIE

IL PROGETTISTA
Dott. Ing. Mario Cavagnuolo

IL RESPONSABILE DEL PROCEDIMENTO
Dott.Ing.Bartolomeo Di Giovanni

VISTI

Questo elaborato grafico e tutte le sue informazioni sono direttamente riservate, pertanto non può essere riprodotto né integralmente, né in parte senza l'autorizzazione scritta dei redattori; da non utilizzare per scopi diversi da quelli per cui son state fornite.