



Geotecnica Ricci s.r.l.

Ministero delle Infrastrutture e dei Trasporti

Autorizzazione a svolgere attività di prova e certificazione
per prove geotecniche sui terreni ed in sito
Decreto 8502 del 22/12/2009
Decreto 2531 del 15/03/2013

UBICAZIONE DELLE INDAGINI

Foglio 1 di 1

Commessa n°: 0010 del 15/03/2016

Committente: Pierfilippo Francia - Ravicini Giovanna

Cantiere: Via G. Falcone - Castiglione M.R. (TE)



Sn - Sondaggio geognostici a carotaggio continuo
Lat. 42.531473°N
Long. 13.878678° E



Geotecnica Ricci s.r.l.

Ministero delle Infrastrutture e dei Trasporti

Autorizzazione a svolgere attività di prova e certificazione per prove geotecniche sui terreni ed in sito
Decreto 8502 del 22/12/2009

STRATIGRAFIA SONDAGGIO

Certificato n°: 2905 del 11/04/2016

Foglio 1 di 1

Mod. CEST Rev. 01

Commessa n° 0010/16 del 15/03/16 Sondaggio S1 Data Inizio 15/03/2016 Data Fine 15/03/2016
 Committente Pierfilippo Francia - ravicini Giovanna Cantiere Via G. Falcone, 1
 Località Castiglione Messer Raimondo (TE) Quota (m s.l.m.) 287 Il Geologo Dott. A. Ricci
 Macchina operatrice Nenzi Neva 3S Metodo perforazione rotazione Diam. perforazione mm 101
 Campionamento carotaggio Diam. rivestimento mm 127 Carotiere semplice
 Ubicazione sondaggio 42.531473°N 13.878678°E Normativa di riferimento Racc. AGI 1977 Procedura di prova ITL 01/S

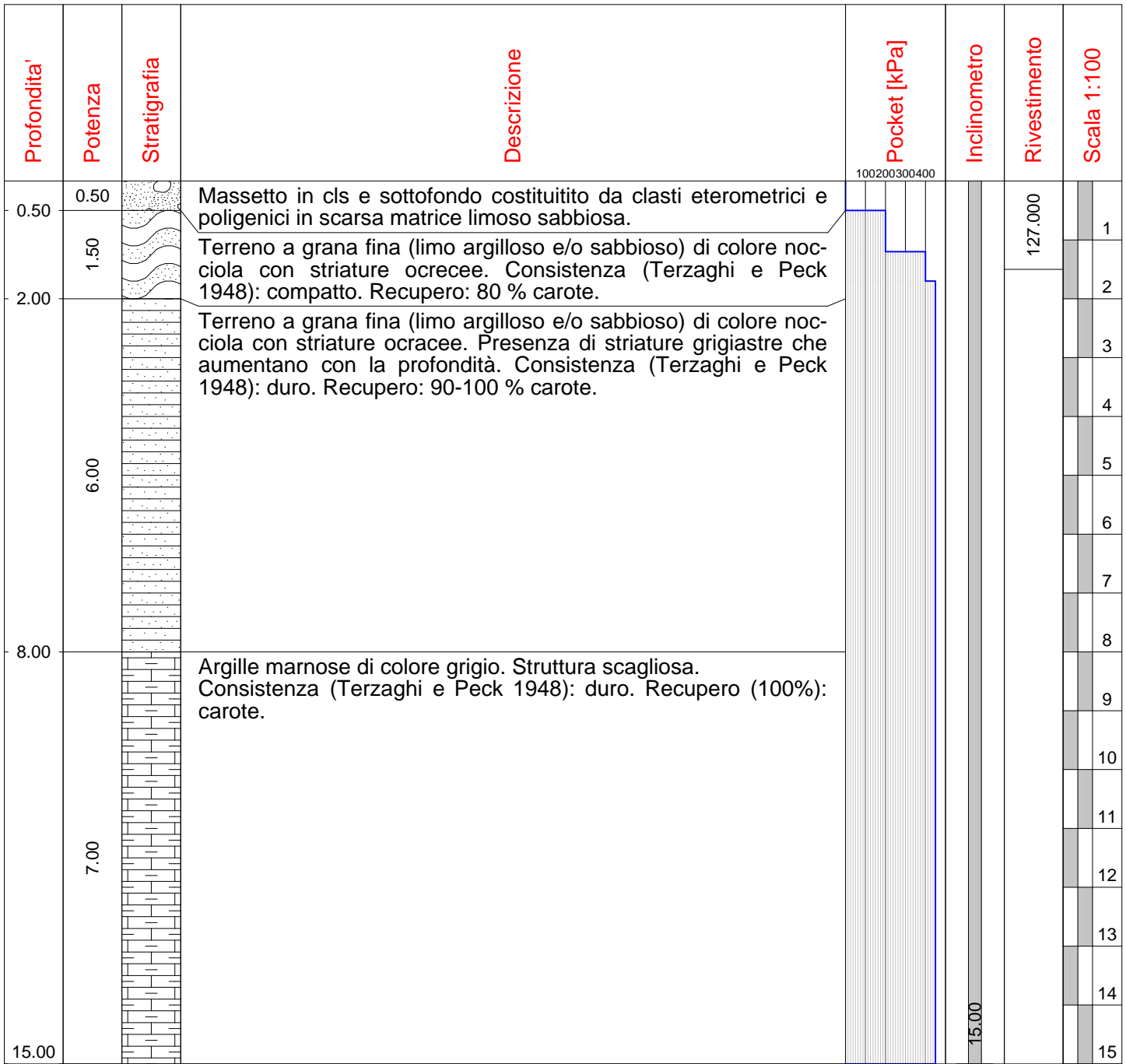

Lo Sperimentatore (Dott. Geol. Angelo Ricci)	Il Direttore (Dott. Geol. Renato Ricci)
---	--



S1

Postazione



da 0.00 a 5.00 m



Partita IVA / Codice Fiscale e R.I. 016 69 31 06 80 • REA c/o C.C.I.A.A. di Chieti N. 147419 • Sede Legale e Laboratorio:
Via Arenazze, 6/8 66100 CHIETI - Tel/Fax +39 0871 321631
www.geotecnicaricci.com • e-mail: info@geotecnicaricci.com



Decreto 8502 del 22/12/2009
Decreto 2531 del 15/03/2013



UNI EN ISO 9001:2008
Cert. n. 3046/0



Attestazione n.17855AL/17/00
OS20-B Class. II



dal 1984
A.L.G.I.

Iscrizione n. 19



da 5.00 a 10.00 m



da 10.00 a 15.00 m



Partita IVA / Codice Fiscale e R.I. 016 69 31 06 80 • REA c/o C.C.I.A.A. di Chieti N. 147419 • Sede Legale e Laboratorio:
Via Arenazze, 6/8 66100 CHIETI - Tel/Fax +39 0871 321631
www.geotecnicaricci.com • e-mail: info@geotecnicaricci.com



Decreto 8502 del 22/12/2009
Decreto 2531 del 15/03/2013



UNI EN ISO 9001:2008
Cert. n. 3046/0



Attestazione n.17855AL/17/00
OS20-B Class. II



dal 1984
A.L.G.I.

Iscrizione n. 19